

# colorELE

## ROSA MARÍA

### Camarón de la Isla

\_\_\_\_\_ silvestres del campo,  
\_\_\_\_\_ de laguna clara,  
y así tengo comparaos los colores de tu  
\_\_\_\_\_.

Rosa María, Rosa María,  
si tu me quisieras que feliz sería.

Tengo celos de las \_\_\_\_\_,  
del \_\_\_\_\_ en que te miras,  
del \_\_\_\_\_ con que te peinas,  
y del aire que respiras,

Rosa María, Rosa María,  
si tu me quisieras que feliz sería.

Y en alegría y belleza,  
y finura en el andar,  
y hasta tu risa es bonita,  
y distinta a las demás

Rosa María, Rosa María,  
si tu me quisieras que feliz sería.

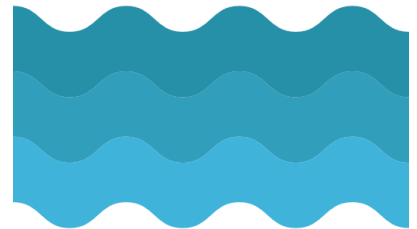
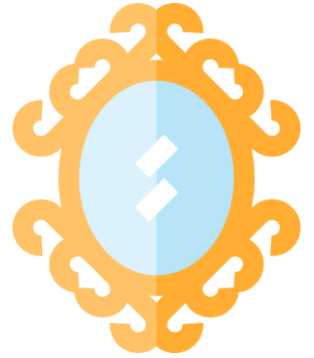

## Actividades

1. Completa la letra de la canción con las palabras representadas por los dibujos.
2. Busca sinónimos en la canción:

**DIFERENTE** →

**ALEGRE, CONTENTO** →

**HERMOSURA** →

**CAMINAR** →

**LINDO, GUAPO** →